



GOVERNO MUNICIPAL

Hidrolândia

MUDANDO PARA UM NOVO TEMPO



TERMO DE HOMOLOGAÇÃO

PREGÃO PRESENCIAL PARA REGISTRO DE PREÇOS

Processo Nº: PMH-080519-PPRP01

OBJETO: REGISTRO DE PREÇOS PARA A EVENTUAL AQUISIÇÃO DE MATERIAL DE LIMPEZA DESTINADOS A SUPRIR AS NECESSIDADES DAS SECRETARIAS ADMINISTRATIVAS DO MUNICÍPIO DE HIDROLÂNDIA/CE.

HOMOLOGAMOS a decisão do Pregoeiro Sr. Raimundo Rodrigues de Oliveira, em adjudicar a licitação acima referenciada destinada ao **REGISTRO DE PREÇOS para a eventual Aquisição de material de limpeza destinados a suprir as necessidades das Secretarias Administrativas do Município de Hidrolândia/CE**, em favor da empresa: **G. S. M. CENTER LTDA ME** - CNPJ: 08.027.003/0001-20, para que produzam os seus jurídicos e legais efeitos com os valores conforme o quadro abaixo:

RESULTADO DA HOMOLOGAÇÃO

ITEM	ESPECIFICAÇÃO DOS PRODUTOS	UND	QUANTIDADES POR SECRETARIAS/UNIDADES ADMINISTRATIVAS										QUANT TOTAL	VALOR PROPOSTO		HOMOLOGAD O PARA A EMPRESA	
			ADM	SAÚDE			EDUCAÇÃO			SATDS				UNIT.	TOTAL		
				SEC. SAÚDE	HOSPIT AL	PSF	SEC	FUNDEB	GRAS	IGD PBF	IGD SUAS	SCFV					FMAS
1	ÁCIDO CLORÍDRICO\ ASPECTO FÍSICO: LÍQUIDO LÍMPIDO\ INCOLOR/AMARELADO\ FUMEGANTE\ PESO MOLECULAR: 36\ 46 G/MOL\ FÓRMULA QUÍMICA: HCL\ TEOR: TEOR MÍNIMO DE 37%\ GRAU DE PUREZA: PUREZA MÍNIMA DE	L	100	200	480	400	40	20	280	280	200	280	100	2380	5,30	12.614,00	G. S. M. CENTER LTDA ME

Av. Luiz Camelo Sobrinho nº 640 – Centro – Hidrolândia, Ceará – CEP: 62.270-000
CNPJ: 07.707.680/0001-27 – CGF: 06.920.203-6 Tel: (88) 3638-1166

[Handwritten signatures and initials in blue ink]



GOVERNO MUNICIPAL

Hidrolândia

MUDANDO PARA UM NOVO TEMPO



26	SACO PLÁSTICO LIXO CAPACIDADE: 50 l COR: BRANCA APRESENTAÇÃO: PEÇA ÚNICA LARGURA: 63 CM ALTURA: 80 CM CARACTERÍSTICAS ADICIONAIS: LEITOSO, MICRAL, SÍMBOLO DE SUBSTÂNCIA INFECTANTE APLICAÇÃO: HOSPITALAR PACOTE 100 UND.		PCT	0	140	400	300	0	0	200	100	100	400	100	1740	17,80	30.972,00	G. S. M. CENTER LTDA ME
27	SACO PLÁSTICO LIXO CAPACIDADE: 100 l COR: BRANCA APRESENTAÇÃO: PEÇA ÚNICA LARGURA: 75 CM ALTURA: 105 CM CARACTERÍSTICAS ADICIONAIS: LEITOSO, 3 MICRAL, SÍMBOLO DE SUBSTÂNCIA INFECTANTE APLICAÇÃO: HOSPITALAR PACOTE 100 UND.		PCT	0	120	300	280	0	0	0	0	0	0	0	700	36,50	25.550,00	G. S. M. CENTER LTDA ME
28	TOALHA DE PAPEL MATERIAL: PAPEL TIPO FOLHA: DUPLA PICOTADA QUANTIDADE TOALHA: 60 UN COMPRIMENTO: 22 CM LARGURA: 20 CM PACOTE 2 ROLOS.		PCT	100	140	400	400	20	0	60	10	10	100	30	1270	4,25	5.397,50	G. S. M. CENTER LTDA ME
29	VASSOURA MATERIAL CERDAS: PÊLO SINTÉTICO MATERIAL CEPA: MADEIRA COMPRIMENTO CEPA: 40 CM CARACTERÍSTICAS ADICIONAIS: CABO DE APROXIMADAMENTE 1,20 M LARGURA CEPA: 5 CM.		UND	200	40	120	120	30	15	200	100	50	300	0	1175	5,80	6.815,00	G. S. M. CENTER LTDA ME

Av. Luiz Camelo Sobrinho nº 640 – Centro – Hidrolândia, Ceará – CEP: 62.270-000
CNPJ: 07.707.680/0001-27 – CGF: 06.920.203-6 Tel: (88) 3638-1166

Handwritten signature and initials in blue ink.

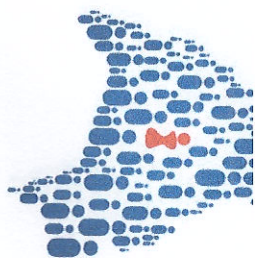

GOVERNO MUNICIPAL

Hidrolândia

MUDANDO PARA UM NOVO TEMPO



O VALOR GLOBAL HOMOLOGADO PARA A EMPRESA VENCEDORA EQUIVALE A R\$ 369.927,20 (TREZENTOS E SESSENTA E NOVE MIL E NOVECENTOS E VINTE E SETE REAIS E VINTE CENTAVOS)												
G. S. M. CENTER LTDA ME - CNPJ: 08.027.003/0001-20											369.927,20	
REFERENTE AOS ITENS: 1, 2, 3, 4, 5, 6, 7, 8, 9, 10, 11, 12, 13, 14, 15, 16, 17, 18, 19, 20, 21, 22, 23, 24, 25, 26, 27, 28 e 29.												

Hidrolândia - CE, 29 de maio de 2019.

Luiz Gonzaga Soares Timbó
Luiz Gonzaga Soares Timbó

Secretário e Ordenador de Despesas da
Secretaria Municipal de Administração e
Finanças

Irani Moura Oliveira
Irani Moura Oliveira

Gestora e Ordenadora de Despesas da
Secretaria Municipal de Saúde

Vanderlan Matos da Cruz
Vanderlan Matos da Cruz

Ordenador de Despesas da Secretaria
Municipal de Assistência, Trabalho e
Desenvolvimento Social

Tarciso Rodrigues Martins
Tarciso Rodrigues Martins

Secretário Municipal de Educação

Av. Luiz Camelo Sobrinho nº 640 – Centro – Hidrolândia, Ceará – CEP: 62.270-000
CNPJ: 07.707.680/0001-27 – CGF: 06.920.203-6 Tel: (88) 3638-1166