



GOVERNO MUNICIPAL

Hidrolândia

MUDANDO PARA UM NOVO TEMPO



TERMO DE HOMOLOGAÇÃO

PREGÃO PRESENCIAL

Processo Nº: PMH-130320-PP01

OBJETO

Aquisição de material de construção civil compreendendo hidrossanitários, elétrico, pintura e equipamentos destinados a suprir as necessidades das Secretarias Administrativas do Município de Hidrolândia/CE.

HOMOLOGAMOS a decisão do Pregoeiro Sr. Raimundo Rodrigues de Oliveira, em adjudicar a licitação acima referenciada destinada a **Aquisição de material de construção civil compreendendo hidrossanitários, elétrico, pintura e equipamentos destinados a suprir as necessidades das Secretarias Administrativas do Município de Hidrolândia/CE**, em favor da empresa **F. DJANICE OLIVEIRA ARAÚJO – ME**, CNPJ: **01.472.279/0001-79**, para que produzam os seus jurídicos e legais efeitos com os valores conforme o quadro abaixo:

ITEM	DESCRIÇÃO	UND	SEINFRA	EDUCAÇÃO		SAÚDE	QTID TOTAL	VR. UNIT.	VR. TOTAL
				FME	FUNDEB				
1	ADAPTADOR SOLDÁVEL CURTO DE 25MM X 3/4".	UND	30	3	3	5	41	1,00	41,00
2	ADAPTADOR SOLDÁVEL CURTO DE 32MM X 1".	UND	15	3	3	5	26	2,00	52,00
3	ANEL DE VEDAÇÃO PARA VASO SANITÁRIO.	UND	55	12	12	25	104	10,00	1.040,00

LOTE 01 - MATERIAL HIDRO-SANITÁRIO (LOUÇAS, METAIS E ACESSÓRIOS)

PARTICIPAÇÃO: EXCLUSIVA PARA ME/EPP/MEI/COOPERATIVA (Lei Federal nº 11.488/2007)

Av. Luiz Camelo Sobrinho nº 640 – Centro – Hidrolândia, Ceará – CEP: 62.270-000
CNPJ: 07.707.680/0001-27 – CGF: 06.920.203-6 Tel: (88) 3638-1166



GOVERNO MUNICIPAL

Hidrolândia

MUDANDO PARA UM NOVO TEMPO



4	ASSENTO PLÁSTICO PARA VASO SANITÁRIO – COM BASE E TAMPA DE PLÁSTICO SOPRADO – UTILIZADO PARA AFIXAÇÃO, NA FURAÇÃO DO VASO, PARAFUSOS EBORBOLETAS EM MATERIAL PLÁSTICO DE DIMENSÕES CONFORME NBR 11778, 11990, 11991.	UND	25	5	5	10	45	25,00	1.125,00
5	BACIA SANITÁRIA PARA VÁLVULA DE DESCARGA COM SAÍDA DE ESGOTO VERTICAL, NO FORMATO OVALADO, NA COR BRANCA, COM DIMENSÕES 480MM COMPRIMENTO POR 380MM LARGURA (MODELO CONVENCIONAL).	UND	15	3	3	5	26	139,00	3.614,00
6	BACIA SANITÁRIA COM CAIXA ACOPLADA NA COR BRANCA (MODELO CONVENCIONAL)	UND	15	3	3	5	26	280,00	7.280,00
7	BOIA PARA CAIXA D'ÁGUA 1/2 - 3/4	UND	40	10	10	20	80	7,50	600,00
8	BUCHA DE REDUÇÃO DE 25MM X 20MM SOLDÁVEL PARA ÁGUA.	UND	25	4	4	7	40	1,30	52,00
9	BUCHA DE REDUÇÃO 50MM X 25MM SOLDÁVEL PARA ÁGUA.	UND	20	3	3	5	31	3,50	108,50
10	BUCHA DE REDUÇÃO 50MM X 40MM SOLDÁVEL PARA ESGOTO.	UND	20	3	3	5	31	2,50	77,50
11	BUCHA DE REDUÇÃO 100MM X 50MM SOLDÁVEL PARA ESGOTO.	UND	10	3	3	6	22	7,00	154,00
12	CAP DE 25MM SOLDÁVEL.	UND	10	2	2	3	17	1,00	17,00
13	CAP DE 50MM SOLDÁVEL.	UND	10	2	2	3	17	6,00	102,00
14	COLA PARA PVC 75G	UND	20	3	3	5	31	5,00	155,00
15	COLA PARA PVC, TUBO COM 175G.	UND	20	3	3	5	31	15,00	465,00
16	CAIXA DE DESCARGA EM PVC, COM VAZÃO CONTROLADA, COM VAZÃO REGULÁVEL, ENTRE 6,8 À 9,0 LITROS. COM RÉGUA SUPORTE E PARAFUSOS PARA FIXAÇÃO, COR BRANCA, CLASSE A.	UND	30	3	3	5	41	26,00	1.066,00
17	CHUVEIRO PVC DE 1/2 BRANCO.	UND	20	5	5	10	40	7,00	280,00
18	CAIXA D'ÁGUA, CAPACIDADE MÍNIMA DE ARMAZENAMENTO 500L, LISA, AUTOLIMPANTE. PRODUZIDA EM POLIÉSTER REFORÇADO EM FIBRA DE VIDRO, NA COR AZUL E ATENDA AS NORMAS ABNT.	UND	4	2	2	3	11	230,00	2.530,00

Av. Luiz Camelo Sobrinho nº 640 – Centro – Hidrolândia, Ceará – CEP: 62.270-000
CNPJ: 07.707.680/0001-27 – CGF: 06.920.203-6 Tel: (88) 3638-1166



GOVERNO MUNICIPAL

Hidrolândia

MUDANDO PARA UM NOVO TEMPO



19	CAIXA SINFONADA 100X100X50	UND	10	3	3	5	21	8,50	178,50
20	ENGATE FLEXIVEL PARA USO HIDRAULICO 50CM	UND	40	8	8	15	71	6,00	426,00
21	FITA VEDA ROSCA 19MMX25M	UND	25	5	5	10	45	4,50	202,50
22	JOELHO COM REDUÇÃO DE 25MM X 1/2" SOLDÁVEL/ROSCÁVEL.	UND	15	3	3	5	26	1,70	44,20
23	JOELHO DE 100MM PARA ESGOTO, SOLDÁVEL.	UND	20	4	4	8	36	5,00	180,00
24	JOELHO DE 20MM, SOLDÁVEL.	UND	20	5	5	10	40	0,85	34,00
25	JOELHO DE 25MM, SOLDÁVEL.	UND	40	8	8	15	71	1,00	71,00
26	JOELHO DE 32MM, SOLDÁVEL.	UND	15	3	3	5	26	3,00	78,00
27	JOELHO DE 40MM PARA ESGOTO, SOLDÁVEL.	UND	30	5	5	10	50	2,00	100,00
28	JOELHO DE 50MM, SOLDÁVEL.	UND	10	3	3	5	21	4,00	84,00
29	JOELHO DE 50MM PARA ESGOTO, SOLDÁVEL.	UND	25	4	4	8	41	3,00	123,00
30	LAVATÓRIO EM LOUÇA BRANCA SEM COLUNA PADRÃO POPULAR.	UND	10	3	3	5	21	70,00	1.470,00
31	LAVATÓRIO COM COLUNA EM LOUÇA PADRÃO POPULAR	UND	10	3	3	5	21	140,00	2.940,00
32	LUVA DE 25MM SOLDÁVEL.	UND	30	5	5	10	50	1,00	50,00
33	LUVA DE 50MM SOLDÁVEL.	UND	20	5	5	10	40	4,00	160,00
34	PARAFUSO PARA FIXAÇÃO DE LOUÇAS COM BUCHAS 10	UND	45	10	10	20	85	3,00	255,00
35	REGISTRO DE PRESSÃO DE 3/4" COM ACABAMENTO	UND	15	2	2	3	22	60,00	1.320,00
36	REGISTRO DE GAVETA 3/4 COM ACABAMENTO	UND	15	2	2	3	22	60,00	1.320,00
37	REGISTRO SOLDÁVEL 25MM	UND	10	2	2	3	17	8,00	136,00
38	REGISTRO EXTENSIVO SIMPES	UND	35	8	8	15	66	6,00	396,00
39	TÊ (90º) DE 25MM SOLDÁVEL.	UND	30	6	6	12	54	1,00	54,00
40									
41									

Av. Luiz Camelo Sobrinho nº 640 – Centro – Hidrolândia, Ceará – CEP: 62.270-000
CNPJ: 07.707.680/0001-27 – CGF: 06.920.203-6 Tel: (88) 3638-1166

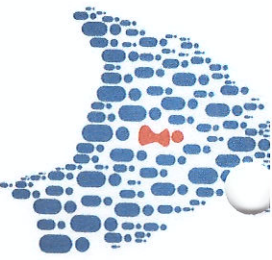

GOVERNO MUNICIPAL

Hidrolândia

MUDANDO PARA UM NOVO TEMPO



42	TE (90º) DE 32MM SOLDÁVEL.	UND	20	4	4	7	35	4,00	140,00
43	TE (90º) DE 50MM - SOLDÁVEL.	UND	15	3	3	6	27	7,00	189,00
44	TE ESGOTO DE 40MM	UND	15	2	2	3	22	3,00	66,00
45	TE ESGOTO DE 100MM	UND	20	2	2	3	27	12,00	324,00
46	TORNEIRA DE LAVATÓRIO - PLÁSTICO.	UND	40	5	5	10	60	14,00	840,00
47	TORNEIRA DE PLÁSTICO COM BICO ROSCÁVEL ¾.	UND	40	5	5	10	60	5,00	300,00
48	TORNEIRA PLÁSTICO 1158	UND	40	5	5	10	60	5,00	300,00
49	TORNEIRA DE PAREDE PARA COZINHA, COM ACABAMENTO CROMADO, BICA MÓVEL COM AREIADOR	UND	20	3	3	6	32	65,00	2.080,00
50	TUBO PLÁSTICO, MATERIAL PVC, DIÂMETRO 100MM, COMPRIMENTO 6M, APLICAÇÃO ESGOTO.	VR	200	15	15	15	245	60,00	14.700,00
51	TUBO PLÁSTICO, MATERIAL PVC, DIÂMETRO 40MM, COMPRIMENTO 6M, APLICAÇÃO ESGOTO.	VR	20	2	2	5	29	25,00	725,00
52	TUBO PLÁSTICO, MATERIAL PVC, DIÂMETRO 50MM, COMPRIMENTO 6M, APLICAÇÃO ESGOTO.	VR	10	4	4	7	25	36,00	900,00
53	TUBO SOLDÁVEL 25MM VARA COM 6 METROS.	VR	50	5	5	10	70	15,00	1.050,00
54	TUBO SOLDÁVEL 32MM VARA COM 6 METROS	VR	10	3	3	5	21	38,00	798,00
55	TUBO SOLDÁVEL 50MM VARA COM 6 METROS	VR	15	2	2	4	23	55,00	1.265,00
56	TUBO PARA CAIXA DESCARGA	UND	15	3	3	6	27	10,00	270,00
57	UNIÃO SOLDÁVEL 25MM	UND	20	3	3	3	29	6,00	174,00
58	UNIÃO SOLDÁVEL 32MM	UND	20	5	5	5	35	9,00	315,00
59	VALVULA PARA LAVATÓRIO E TANQUE EM PLÁSTICO	UND	30	4	4	8	46	4,00	184,00
VALOR TOTAL DO LOTE 01 R\$									
53.732,20									

LOTE 02 - MATERIAL ELÉTRICO

Av. Luiz Camelo Sobrinho nº 640 – Centro – Hidrolândia, Ceará – CEP: 62.270-000
CNPJ: 07.707.680/0001-27 – CGF: 06.920.203-6 Tel: (88) 3638-1166

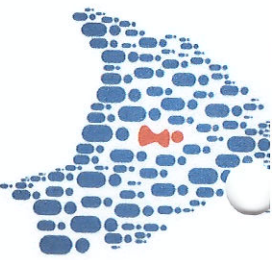

GOVERNO MUNICIPAL

Hidrolândia

MUDANDO PARA UM NOVO TEMPO

PARTICIPAÇÃO: EXCLUSIVA PARA ME/EPP/MEI/COOPERATIVA (Lei Federal nº 11.488/2007)



ITEM	DESCRIÇÃO	UND	SEINFRA	EDUCAÇÃO		SAÚDE	QTD TOTAL	VR. UNIT.	VR. TOTAL
				FME	FUNDEB				
1	ABRAÇADEIRA DE AÇO 25-32.	UND	10	3	3	5	21	1,50	31,50
2	ABRAÇADEIRA DE AÇO 32-42.	UND	10	3	3	5	21	2,00	42,00
3	ABRAÇADEIRA DE NYLON COM 205 MM.	UND	500	50	50	100	700	0,15	105,00
4	ABRAÇADEIRA DE NYLON COM 28 MM.	UND	500	50	50	100	700	0,25	175,00
5	ABRAÇADEIRA DE NYLON COM 360 MM.	UND	500	50	50	100	700	0,30	210,00
6	BASE RECEPTÁCULO SIMPLES PARA LÂMPADA FLOURESCENTE COM RABICHO.	UND	30	3	3	5	41	3,00	123,00
7	BOCAL/SOQUETE DE PORCELANA ROSCA E27.	UND	50	3	3	6	62	5,00	310,00
8	CANALETA SISTEMA X COM FITA DUPLA FACE 2MT	UND	30	15	15	30	90	9,00	810,00
9	CABO FLEXÍVEL DE 1,5MM ² PEÇA 100 METROS.	PÇ	5	2	2	3	12	100,00	1.200,00
10	CABO FLEXÍVEL DE 2,5MM ² PEÇA 100 METROS.	PÇ	15	8	8	6	37	148,00	5.476,00
11	CABO FLEXÍVEL DE 4,0MM ² PEÇA 100 METROS.	PÇ	8	3	3	3	17	239,00	4.063,00
12	CABO FLEXÍVEL DE 6,0MM ² PEÇA 100 METROS.	PÇ	6	1	1	2	10	380,00	3.800,00
13	CABO FLEXÍVEL PARALELO 2 X 2,5MM ² - PEÇA 100 METROS.	PÇ	3	1	1	1	6	400,00	2.400,00
14	CABO PP FLEXÍVEL 2X2,5MM - PEÇA 100 METROS	PÇ	3	1	1	1	6	490,00	2.940,00
15	CAIXA DE PASSAGEM 4 X 2 EM PVC.	UND	50	25	25	50	150	2,25	337,50
16	CONECTOR PARA ATERRAMENTO EM COBRE COM ESPESURA DE 50MM.	UND	10	3	3	5	21	3,00	63,00
17	CURVA ELETRODUTO PVC ¾ X 90º COM ROSCA.	UND	20	3	3	5	31	4,00	124,00
18	CURVA ELETRODUTO PVC ¾ X 180º COM ROSCA.	UND	10	3	3	5	21	6,00	126,00
19	CURVA ELETRODUTO PVC 2 X 90º COM ROSCA	UND	20	3	3	5	31	12,00	372,00
20	CURVA ELETRODUTO PVC 2X 180º COM ROSCA	UND	10	3	3	5	21	25,00	525,00

Av. Luiz Camelo Sobrinho nº 640 – Centro – Hidrolândia, Ceará – CEP: 62.270-000
CNPJ: 07.707.680/0001-27 – CGF: 06.920.203-6 Tel: (88) 3638-1166

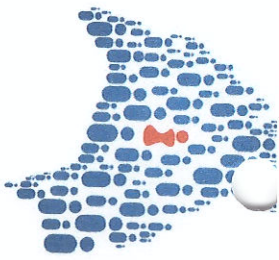

GOVERNO MUNICIPAL

Hidrolândia

MUDANDO PARA UM NOVO TEMPO



21	DISJUNTOR MONOPOLAR 15A PADRÃO ABNT/NEMA, FIXO, COM RELE TÉRMICO, CORRENTE NOMINAL DE DESARME 15A.	UND	50	10	10	20	90	12,00	1.080,00
22	DISJUNTOR MONOPOLAR 30A PADRÃO ABNT/NEMA, FIXO, COM RELE TÉRMICO, CORRENTE NOMINAL DE DESARME 30A.	UND	10	3	3	5	21	15,00	315,00
23	ELETRODUTO RIGIDO 3/4 COM ROSCA 3 METROS	VR	20	5	5	10	40	10,00	400,00
24	ELETRODUTO RIGIDO 2POL COM ROSCA 3 METROS	VR	20	5	5	10	40	35,00	1.400,00
25	ELETRODO REVESTIDO PARA SOLDA	KG	50	5	5	10	70	25,00	1.750,00
26	ELETRODUTO CORRUGADO 25MM PEÇA 50M	Pç	5	3	3	5	16	100,00	1.600,00
27	FITA DE ALTA FUSÃO DE 19MM X 2 M.	UND	8	2	2	3	15	10,00	150,00
28	FITA ISOLANTE 19MM X 20 M.	UND	25	5	5	10	45	7,00	315,00
29	HASTE DE ATERRAMENTO BANHADO EM COBRE NO TAMANHO DE 1M / X 518.	UND	30	5	5	10	50	15,00	750,00
30	INTERRUPTOR SIMPLES PARA EMBUTIR.	UND	32	7	7	13	59	6,00	354,00
31	INTERRUPTOR TRIPLO PARA EMBUTIR.	UND	25	5	5	10	45	9,00	405,00
32	INTERRUPTOR DUPLO PARA EMBUTIR	UND	27	5	5	10	47	8,00	376,00
33	INTERRUPTOR SIMPLES COM TOMADA 2P+T 10A	UND	15	5	5	10	35	8,00	280,00
34	LUVA ELETRODUTO PVC 2POL COM ROSCA	UND	10	3	3	5	21	6,00	126,00
35	LÂMPADA DE LED 15W/220 V.	UND	55	15	15	20	105	12,00	1.260,00
36	LÂMPADA DE LED 9W/220 V.	UND	55	15	15	20	105	45,00	4.725,00
37	LÂMPADA DE LED 20W.	UND	55	15	15	20	105	26,00	2.600,00
38	MINE POSTE EM FERRO GALVANIZADO PARA ENTRADA MONOFÁSICA MEDINDO ALTURA DE 1,8 X 1 1/2".	UND	20	5	5	10	40	4,00	160,00
39	PLUG MACHO MONOFÁSICO.	UND	20	5	5	10	40	4,00	160,00

Av. Luiz Camelo Sobrinho nº 640 – Centro – Hidrolândia, Ceará – CEP: 62.270-000
CNPJ: 07.707.680/0001-27 – CGF: 06.920.203-6 Tel: (88) 3638-1166



GOVERNO MUNICIPAL

Hidrolândia

MUDANDO PARA UM NOVO TEMPO



ITEM	DESCRIÇÃO	UND	SEINFRA	EDUCAÇÃO		SAÚDE	QTD TOTAL	VR. UNIT.	VR. TOTAL
				FME	FUNDEB				
41	PLUG FÊMEA MONOFÁSICO 2P+T	UND	20	5	5	10	40	6,00	240,00
42	QUADRO MONOFÁSICO PADRAO PLASTICO	UND	10	1	1	2	14	40,00	560,00
43	QUADRO TRIFÁSICO PADRAO PLASTICO	UND	10	1	1	2	14	150,00	2.100,00
44	TOMADA DE EMBUTIR SIMPLES 2P+T PADRÃO	UND	25	8	8	10	51	6,00	306,00
45	TOMADA DE EMBUTIR DUPLA 2P+T PADRÃO	UND	25	8	8	10	51	8,00	408,00
VALOR TOTAL DO LOTE 02 R\$									46.000,00

LOTE 03 - MATERIAL DE PINTURA
PARTICIPAÇÃO: EXCLUSIVA PARA ME/EPP/MEI/COOPERATIVA (Lei Federal nº 11.488/2007)

ITEM	DESCRIÇÃO	UND	SEINFRA	EDUCAÇÃO		SAÚDE	QTD TOTAL	VR. UNIT.	VR. TOTAL
				FME	FUNDEB				
1	ANTICORROSIVO PARA METAIS LT	UND	15	3	3	5	26	17,00	442,00
2	FITA AUTO CREPE 19MMX50M	UND	40	15	15	30	100	5,00	500,00
3	FUNDO BRANCO FOSCO PARA USO EM MADEIRAS LT	LT	15	5	5	10	35	17,00	595,00
4	GARFO PARA ROLO DE PINTURA DE 23 CM	UND	20	8	8	15	51	6,00	306,00
5	LIQUIDO PARA BRILHO PARA USO EM TINTAS (GALÃO COM 3,600LT)	GL	8	4	4	8	24	45,00	1.080,00
6	LIXA Nº 100 PARA FERRO, TAM. 225 X 275 MM.	UND	35	10	10	20	75	3,50	262,50
7	LIXA Nº 120 PARA FERRO, TAM. 225 X 278 MM.	UND	35	10	10	20	75	3,50	262,50
8	LIXA Nº 100 PARA PAREDE, TAM. 225 x 275 MM.	UND	35	10	10	20	75	3,50	262,50
9	LIXA Nº 120 PARA MADEIRA, TAM. 225 X 277 MM.	UND	35	10	10	20	75	1,50	112,50
10	MASSA CORRIDA BALDE 25KG	BD	25	5	5	10	45	48,00	2.160,00
11	MASSA PLASTICA 500GMS	UND	25	5	5	10	45	10,00	450,00
12	ROLO PARA PINTURA, EM ESPONJA, DE 9 CM.	UND	20	5	5	10	40	5,80	232,00
13	ROLO PARA PINTURA, EM LÃ PURA, DE 23 CM.	UND	10	3	3	5	21	14,50	304,50

Av. Luiz Camelo Sobrinho nº 640 – Centro – Hidrolândia, Ceará – CEP: 62.270-000
CNPJ: 07.707.680/0001-27 – CGF: 06.920.203-6 Tel: (88) 3638-1166



GOVERNO MUNICIPAL

Hidrolândia

MUDANDO PARA UM NOVO TEMPO



ITEM	DESCRIÇÃO	UND	SEINFRA	EDUCAÇÃO		SAÚDE	QTD TOTAL	VR. UNIT.	VR. TOTAL
				FME	FUNDEB				
1	ARGAMASSA COLANTE TIPO AC II (SACO COM 20 KG).	PCT	187	30	30	60	307	18,00	5.526,00
2	ARGAMASSA COLANTE TIPO AC III (SACO COM 20 KG).	PCT	52	7	7	15	81	30,00	2.430,00
3	ARAME RECUZIDO	KG	52	7	7	7	73	12,00	876,00
4	BOTAS DE SERVIÇOS GERAIS EM PLASTICO	UND	60	6	6	15	87	40,00	3.480,00
5	COLA BRANCA PVA UNIVERSAL 1KG	UND	22	1	1	2	26	15,00	390,00
6	COLA FORMICA 200GMS	UND	7	1	1	2	11	13,00	143,00
7	CIMENTO CP II 50KG	SACO	600	56	56	60	772	27,00	20.844,00
14	SOLVENTE PARA TINTA A ÓLEO, 1 LITRO	LT	100	15	15	30	160	13,00	2.080,00
15	SUPERCAL EM PÓ 5KG	PCT	150	12	12	24	198	8,00	1.584,00
16	TINTA A BASE DE RESINA VINIL ACRÍLICA (BALDE DE 15 LITROS).	BD	80	25	25	35	165	90,00	14.850,00
17	TINTA ACRÍLICA COM PROPRIEDADES ELASTÔMERAS PARA PISO EXTERNO (GALÃO DE 3,600 LITROS).	GL	25	15	15	25	80	47,00	3.760,00
18	TINTA ESMALTE SINTÉTICO ACETINADO (GALÃO COM 3,6 LITROS)	GL	30	13	13	20	76	69,00	5.244,00
19	TINTA ESMALTE SINTETICO ACETINADO LT	LT	25	10	10	15	60	18,00	1.080,00
20	TRINCHA 1.1/2"	UND	15	5	5	8	33	3,50	115,50
21	TRINCHA 3"	UND	15	5	5	8	33	7,00	231,00
22	VERNIZ PARA MADEIRA LT	LT	15	5	5	7	32	23,00	736,00
LOTE 04 - MATERIAL DE CONSTRUÇÃO CIVIL EM GERAL									
PARTICIPAÇÃO: AMPLA CONCORRÊNCIA									
VALOR TOTAL DO LOTE 03 R\$ 36.500,00									

Av. Luiz Camelo Sobrinho nº 640 – Centro – Hidrolândia, Ceará – CEP: 62.270-000
CNPJ: 07.707.680/0001-27 – CGF: 06.920.203-6 Tel: (88) 3638-1166

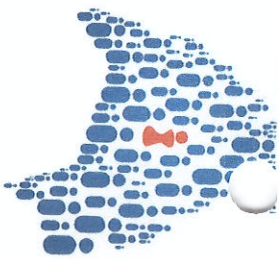

Hidrolândia

GOVERNO MUNICIPAL

MUDANDO PARA UM NOVO TEMPO



8	COLUNA PRONTA FERRO 5/16 COM 6 METROS	UND	15	4	4	6	29	75,00	2.175,00
9	COLUNA PRONTA FERRO 3/8 COM 6 METROS	UND	15	4	4	6	29	100,00	2.900,00
10	DOBRADIÇA CANTO 3.1/2 POL	PR	22	11	11	22	66	3,50	231,00
11	FERRO-GUSA CONSTRUÇÃO CIVIL, TIPO CA-60, DIÂMETRO 4,2 MM.	VR	19	4	4	7	34	10,00	340,00
12	FERRO-GUSA CONSTRUÇÃO CIVIL, TIPO CA-50, DIÂMETRO ¼ POL, BARRA COM 12 M.	VR	22	4	4	7	37	18,00	666,00
13	FERRO-GUSA CONSTRUÇÃO CIVIL, TIPO CA-50, DIÂMETRO 5/16 POL, BARRA COM 12 M.	VR	19	4	4	7	34	28,00	952,00
14	FERRO-GUSA CONSTRUÇÃO CIVIL, TIPO CA-50, DIÂMETRO 3/8 POL, BARRA COM 12 M.	VR	19	4	4	7	34	40,00	1.360,00
15	FECHADURA EXTERNA COM CILINDRO E MAÇANETA REDONDA.	UND	15	7	7	15	44	40,00	1.760,00
16	FECHADURA INTERNA PARA PORTA	UND	11	6	6	11	34	28,00	952,00
17	FERROLHO REDONDO 3POL	UND	7	4	4	7	22	3,00	66,00
18	IMPERMEABILIZANTE VEDACIT LT	LT	19	4	4	7	34	13,00	442,00
19	IMPERMEABILIZANTE TEC PLUS TOP CX 18KG	CX	11	2	2	4	19	74,00	1.406,00
20	MADERITE	UND	15	2	2	4	23	55,00	1.265,00
21	MALHA POP 3,00X2,00 ESPAÇAMENTO 15X15	UND	26	4	4	7	41	40,00	1.640,00
22	PORTA TIPO PARANÁ	UND	11	4	4	7	26	70,00	1.820,00
23	REVESTIMENTO CERÂMICO, CLASSE ABRASÃO ALTA, COR BRANCA, APLICAÇÃO PISOS EM GERAL	M ²	150	56	56	112	374	21,50	8.041,00
24	REJUNTE PARA CERÂMICA (SACO COM 1,0 KG)	KG	75	30	30	60	195	4,00	780,00
25	TIJOLO MATERIAL BARRO COZIDO, TIPO FURADO 19X19X9 8 FUROS	MILHEIRO	11	3	3	1	18	360,00	6.480,00
26	TRELIÇA TGBL 6 METROS	VR	7	3	3	2	15	25,00	375,00
27	VITRO BASCULANTE 40X40	UND	6	1	1	2	10	36,00	360,00

Av. Luiz Camelo Sobrinho nº 640 – Centro – Hidrolândia, Ceará – CEP: 62.270-000
CNPJ: 07.707.680/0001-27 – CGF: 06.920.203-6 Tel: (88) 3638-1166

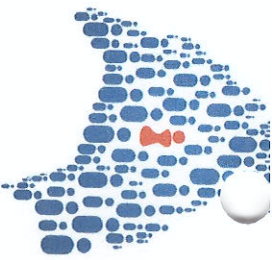

GOVERNO MUNICIPAL

Hidrolândia

MUDANDO PARA UM NOVO TEMPO



LOTE 04 - MATERIAL DE CONSTRUÇÃO CIVIL EM GERAL

VALOR TOTAL DO LOTE 04 R\$ 67.700,00

PARTICIPAÇÃO: COTA RESERVADA PARA ME/EPP/MEI/COOPERATIVA (Lei Federal nº 11.488/2007)

ITEM	DESCRIÇÃO	UND	SEINFRA	EDUCAÇÃO		SAÚDE	QTD TOTAL	VR. UNIT.	VR. TOTAL
				FME	FUNDEB				
1	ARGAMASSA COLANTE TIPO AC II (SACO COM 20 KG).	PCT	63	10	10	20	103	18,00	1.854,00
2	ARGAMASSA COLANTE TIPO AC III (SACO COM 20 KG).	PCT	18	3	3	5	29	30,00	870,00
3	ARAME RECUZIDO	KG	18	3	3	3	27	11,00	297,00
4	BOTAS DE SERVIÇOS GERAIS EM PLASTICO	UND	20	2	2	5	29	38,00	1.102,00
5	COLA BRANCA PVA UNIVERSAL 1KG	UND	8	1	1	1	11	15,00	165,00
6	COLA FORMICA 200GMS	UND	3	1	1	1	6	13,00	78,00
7	CIMENTO CP II 50KG	SACO	200	19	19	20	258	27,00	6.966,00
8	COLUNA PRONTA FERRO 5/16 COM 6 METROS	UND	5	1	1	2	9	75,00	675,00
9	COLUNA PRONTA FERRO 3/8 COM 6 METROS	UND	5	1	1	2	9	100,00	900,00
10	DOBRADIÇA CANTO 3.1/2 POL	PR	8	4	4	8	24	3,50	84,00
11	FERRO-GUSA CONSTRUÇÃO CIVIL, TIPO CA-60, DIÂMETRO 4,2 MM.	VR	6	1	1	3	11	10,00	110,00
12	FERRO-GUSA CONSTRUÇÃO CIVIL, TIPO CA-50, DIÂMETRO ¼ POL, BARRA COM 12 M.	VR	8	1	1	3	13	18,00	234,00
13	FERRO-GUSA CONSTRUÇÃO CIVIL, TIPO CA-50, DIÂMETRO 5/16 POL, BARRA COM 12 M.	VR	6	1	1	3	11	28,00	308,00
14	FERRO-GUSA CONSTRUÇÃO CIVIL, TIPO CA-50, DIÂMETRO 3/8 POL, BARRA COM 12 M.	VR	6	1	1	3	11	40,00	440,00
15	FECHADURA EXTERNA COM CILINDRO E MAÇANETA REDONDA.	UND	5	3	3	5	16	40,00	640,00
16	FECHADURA INTERNA PARA PORTA	UND	4	2	2	4	12	28,00	336,00
17	FERROLHO REDONDO 3POL	UND	3	1	1	3	8	3,00	24,00

Av. Luiz Camelo Sobrinho n° 640 – Centro – Hidrolândia, Ceará – CEP: 62.270-000
CNPJ: 07.707.680/0001-27 – CGF: 06.920.203-6 Tel: (88) 3638-1166

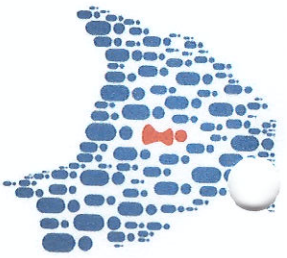

GOVERNO MUNICIPAL

Hidrolândia

MUDANDO PARA UM NOVO TEMPO



ITEM	DESCRIÇÃO	UND	SEINFRA	EDUCAÇÃO		SAÚDE	QTD TOTAL	VR. UNIT.	VR. TOTAL
				FME	FUNDEB				
1	BALDE PLASTICO 12LTS	UND	40	3	3	10	56	7,00	392,00
2	BROCA DE AÇO-RÁPIDO PARA MADEIRA E FERRO Nº ½".	UND	45	4	4	8	61	29,00	1.769,00
3	BROCA DE AÇO-RÁPIDO PARA MADEIRA E FERRO Nº ¼".	UND	45	5	5	9	64	8,00	512,00
4	BROCA DE AÇO-RÁPIDO PARA MADEIRA E FERRO Nº 3/8".	UND	25	5	5	10	45	24,00	1.080,00
5	BROCA DE AÇO-RÁPIDO PARA MADEIRA E FERRO Nº 1/8".	UND	25	4	4	7	40	6,00	240,00
6	BROCA DE WÍDIA Nº 10.	UND	30	2	2	3	37	15,00	555,00
7	BROCA DE WÍDIA Nº 7.	UND	30	2	2	3	37	8,00	296,00
8	BROCA DE WÍDIA Nº 8.	UND	30	2	2	3	37	9,00	333,00
18	IMPERMEABILIZANTE VEDACIT LT	LT	6	1	1	3	11	13,00	143,00
19	IMPERMEABILIZANTE TEC PLUS TOP CX 18KG	CX	4	1	1	1	7	74,00	518,00
20	MADERITE	UND	5	1	1	1	8	54,50	436,00
21	MALHA POP 3,00X2,00 ESPAÇAMENTO 15X15	UND	9	1	1	3	14	40,00	560,00
22	PORTA TIPO PARANÁ	UND	4	1	1	3	9	70,00	630,00
23	REVESTIMENTO CERÂMICO, CLASSE ABRASÃO ALTA, COR BRANCA, APLICAÇÃO PISOS EM GERAL	M²	50	19	19	38	126	20,00	2.520,00
24	REJUNTE PARA CERÂMICA (SACO COM 1,0 KG)	KG	25	10	10	20	65	4,00	260,00
25	TIJOLO MATERIAL BARRO COZIDO, TIPO FURADO 19X19X9 8 FUIROS	MILHEIRO	4	1	1	1	7	360,00	2.520,00
26	TRELIÇA TG8L 6 METROS	VR	3	1	1	1	6	25,00	150,00
27	VITRO BASCULANTE 40X40	UND	2	1	1	1	5	36,00	180,00
VALOR TOTAL DO LOTE 04 R\$								23.000,00	

LOTE 05 - EQUIPAMENTOS PARA CONSTRUÇÃO CIVIL

PARTICIPAÇÃO: EXCLUSIVA PARA ME/EPP/MEI/COOPERATIVA (Lei Federal nº 11.488/2007)

Av. Luiz Camelo Sobrinho nº 640 – Centro – Hidrolândia, Ceará – CEP: 62.270-000
CNPJ: 07.707.680/0001-27 – CGF: 06.920.203-6 Tel: (88) 3638-1166



GOVERNO MUNICIPAL

Hidrolândia

MUDANDO PARA UM NOVO TEMPO



9	BUCHA DE NYLON Nº 10, COM PARAFUSO DE ROSCA SOBERBA.	UND	1000	150	150	300	1600	0,25	400,00
10	BUCHA DE NYLON Nº 12, COM PARAFUSO DE ROSCA SOBERBA.	UND	1000	150	150	300	1600	0,50	800,00
11	BUCHA DE NYLON Nº 7, COM PARAFUSO DE ROSCA SOBERBA.	UND	1000	150	150	300	1600	0,10	160,00
12	BUCHA DE NYLON Nº 8, COM PARAFUSO DE ROSCA SOBERBA.	UND	1000	150	150	300	1600	0,15	240,00
13	BRITA, MATERIAL ROCHA TRITURADA, TAMANHO BRITA I	M3	50	8	8	6	72	153,00	11.016,00
14	CARRINHO DE MÃO 60LTS	UND	12	1	1	2	16	150,00	2.400,00
15	CADEADO CORPO EM LATÃO E TRAVA EM AÇO CROMADO DE 25 MM.	UND	10	2	2	4	18	15,00	270,00
16	CADEADO CORPO EM LATÃO E TRAVA EM AÇO CROMADO DE 35 MM.	UND	10	2	2	4	18	18,00	324,00
17	DISCO DE VIDEA 24 DENTES PARA MADEIRA	UND	20	3	3	5	31	15,00	465,00
18	DISCO DIAMANTADO LISO PARA REVESTIMENTO CERAMICO	UND	20	4	4	7	35	18,00	630,00
19	DISCO DE CORTE FERRO 4.1/2 POL	UND	45	5	5	10	65	4,00	260,00
20	ENXADA 2.5LB	UND	40	5	5	10	60	7,00	420,00
21	LUVA DE PROCEDIMENTOS LISA – TAMANHOS P/M/G.	UND	50	5	5	10	70	8,00	560,00
22	MANGUEIRA CRISTAL 3/4	MT	200	25	25	50	300	3,00	900,00
23	PARAFUSO MADEIRA FENDA 3,8X16	UND	600	150	150	300	1200	0,10	120,00
24	PARAFUSO MADEIRA FENDA 4,2X22	UND	600	150	150	300	1200	0,15	180,00
25	PARAFUSO MADEIRA FENDA 3,8X40	VR	600	150	150	300	1200	0,35	420,00
26	PÁ DE BICO	UND	20	3	3	5	31	34,00	1.054,00
27	PENEIRA ARO PLASTICO	UND	10	3	3	5	21	20,00	420,00
28	PREGO COM CABEÇA PARA USO DIVERSOS	KG	30	5	5	10	50	13,00	650,00
29	REBITE ALUMINIO AD 440S.	UND	2000	250	250	500	3000	0,10	300,00
30	REBITE ALUMINIO Nº 423 – 3,2 mm x 5,9m.	UND	2000	250	250	500	3000	0,15	450,00

Av. Luiz Camelo Sobrinho nº 640 – Centro – Hidrolândia, Ceará – CEP: 62.270-000
CNPJ: 07.707.680/0001-27 – CGF: 06.920.203-6 Tel: (88) 3638-1166



GOVERNO MUNICIPAL

Hidrolândia

MUDANDO PARA UM NOVO TEMPO



Item	Quantidade	Valor Unitário	Valor Total						
33	REBITE ALUMÍNIO Nº 450 - 3,2 mm x 12,8mm.	UND	2000	250	250	500	3000	0,20	600,00
34	REBITE ALUMÍNIO Nº 460 - 3,2 mm x 15,2mm.	UND	2000	250	250	500	3000	0,25	750,00
35	SERRA MANUAL BIMETAL	UND	30	5	5	10	50	8,00	400,00
36	SACO RECICLADO PARA LIXO 75X90 100LTS	UND	1000	100	100	200	1400	1,20	1.680,00
37	TRENA EMBORRACHADA COM TRAVA 5MT	UND	10	2	2	2	16	10,00	160,00
38	VASSOURÃO PARA GARI 40CM	UND	40	3	3	5	51	18,00	918,00
VALOR TOTAL DO LOTE 05 R\$									
									33.200,00
VALOR GLOBAL R\$									
									260.132,20

Hidrolândia - CE, 15 de abril de 2020.

Luiz Gonzaga Soares Timbó
Luiz Gonzaga Soares Timbó
Ordenador de Despesas da Secretaria Municipal de
Infraestrutura, Transporte, Desenvolvimento Urbano e Meio
Ambiente

Fernando Rodrigues Martins
Fernando Rodrigues Martins
Secretário e Ordenador de Despesas da Secretaria
Municipal de Educação

Iraní Moura Oliveira
Iraní Moura Oliveira
Secretária e Ordenadora de Despesas da Secretaria Municipal de Saúde

Av. Luiz Camelo Sobrinho nº 640 – Centro – Hidrolândia, Ceará – CEP: 62.270-000
CNPJ: 07.707.680/0001-27 – CGF: 06.920.203-6 Tel: (88) 3638-1166