



Ficha Técnica do licitante: Licitante

1

Edital 00019/2021 Aquisição de veículo utilitário, zero km, para atender as necessidades da Secretaria de Assistência, Trabalho e Desenvolvimento Social do Município de HidrolândiaCE. do Órgão Promotor Hidrolândia/CE

Unidade Compradora

Razão Social:

CNPJ / CPF

Telefone

E-mail

Marca RENAULT KWID

Especificação do Produto Aquisição de veículo utilitário, zero km, para atender as necessidades da Secretaria de Assistência, Trabalho e Desenvolvimento Social do Município de HidrolândiaCE.

Data

Prazo de validade da proposta 26/08/2021

Valor da Proposta 60 dias

Impostos R\$ 58.000,00

ICMS Impostos

IPI

Informações Adicionais

Informações sobre preços e marcas

Produto	Descrição	Qtd.	Unidade	Tipo	Valor Inicial	Valor Final	Marca
VEÍCULO UTILITÁRIO, TIPO MOTOR: BI-COMBUSTÍVEL, TIPO DIREÇÃO: HIDRÁULICA, CAPACIDADE PASSAGEIRO: 5, TIPO REFRIGERAÇÃO: AR CONDICIONADO, QUANTIDADE PORTAS: 4, TIPO FREIO: ABS, MODELO: 0 KM, COR: BRANCA COM PADRONIZAÇÃO VISUAL DO MDS, TRANSMISSÃO: 5 MARCHAS A FRENTE E 1 RÉ, POTÊNCIA MÍNIMA MOTOR: 70 CV, OPCIONAIS: VIDROS, TRAVAS ELÉTRICOS, AR CONDICIONDO, COM EMPLACAMENTO/LICENCIAMENTO EM NOME DA PREFEITURA MUNICIPAL DE HIDROLÂNDIA	VEÍCULO UTILITÁRIO, TIPO MOTOR: BI-COMBUSTÍVEL, TIPO DIREÇÃO: HIDRÁULICA, CAPACIDADE PASSAGEIRO: 5, TIPO REFRIGERAÇÃO: AR CONDICIONADO, QUANTIDADE PORTAS: 4, TIPO FREIO: ABS, MODELO: 0 KM, COR: BRANCA COM PADRONIZAÇÃO VISUAL DO MDS, TRANSMISSÃO: 5 MARCHAS A FRENTE E 1 RÉ, POTÊNCIA MÍNIMA MOTOR: 70 CV, OPCIONAIS: VIDROS, TRAVAS ELÉTRICOS, AR CONDICIONDO, COM EMPLACAMENTO/LICENCIAMENTO EM NOME DA PREFEITURA MUNICIPAL DE HIDROLÂNDIA	1,00	Unidade	Lote	58.000,000000	58.000,000000	RENAULT KWID

MÍNIMA MOTOR:
70 CV

Valor Total do Lance Inicial

R\$ 58.000,00

Valor Total do Lance Final

R\$ 58.000,00



Especificação dos documentos anexados

-

No.

Descrição do documento

1

FICHA.pdf

↓ DOWNLOAD

Declaracao de atendimento às condições do Edital

-

Declaramos, para todos os fins de direito, que cumprimos plenamente os requisitos da habilitação e que nossa proposta está em conformidade com as exigências de instrumentos convocatórios.

Declaração de condição de ME-EPP

-

Declaramos que estamos sob o Regime de Tributação de Microempresa e Empresa de Pequeno Porte.

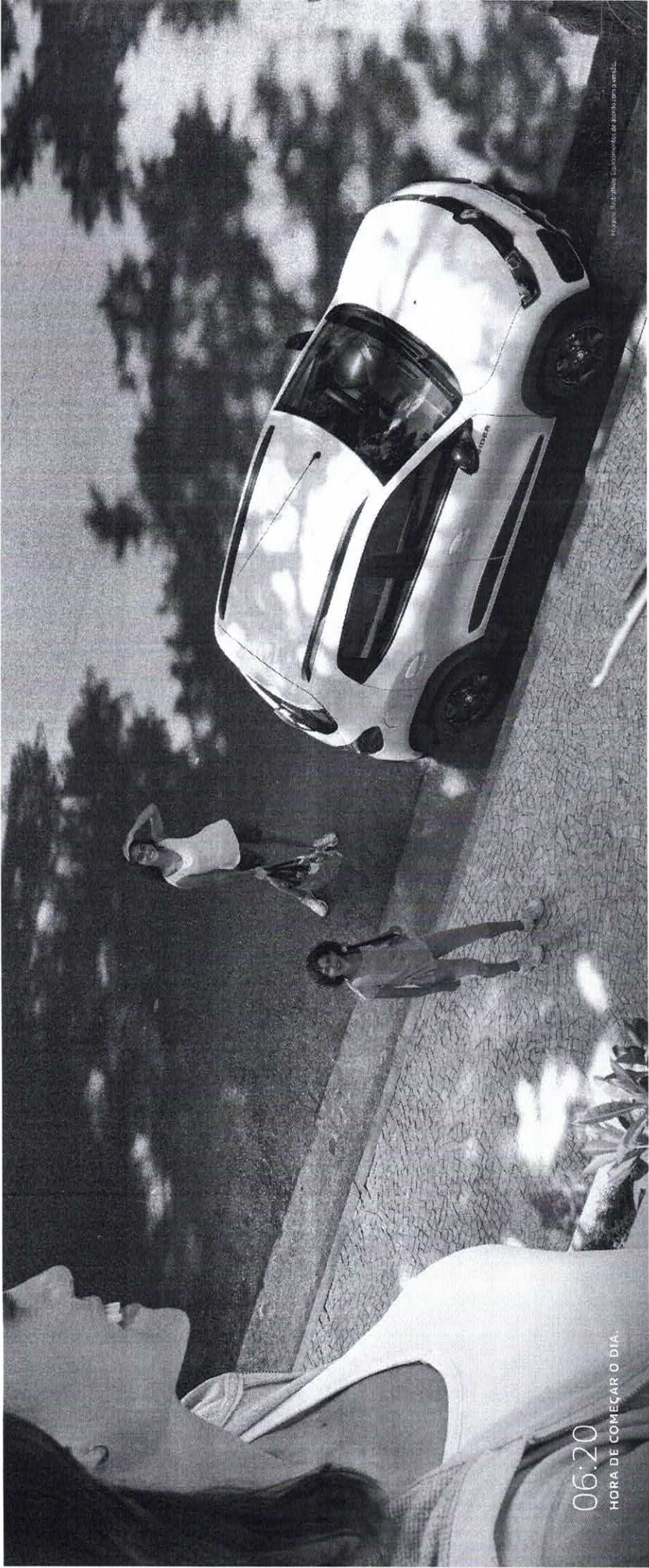

PREFEITURA MUNICIPAL DE HIDROLÂNDIA
COMISSÃO PERMANENTE DE LICITAÇÃO
FLS Nº 226

PREFEITURA MUNICIPAL DE HIDROLÂNDIA
COMISSÃO PERMANENTE DE LICITAÇÃO
FLS Nº 227

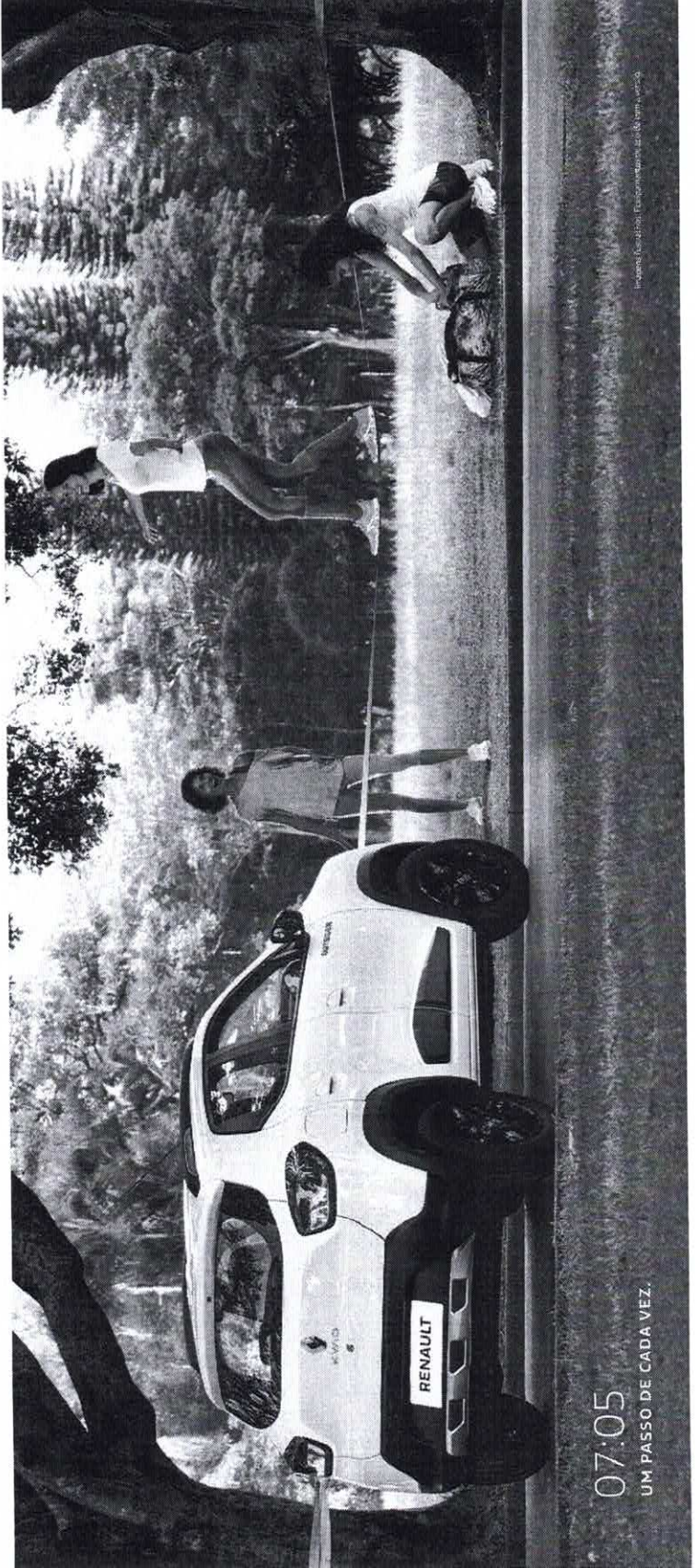
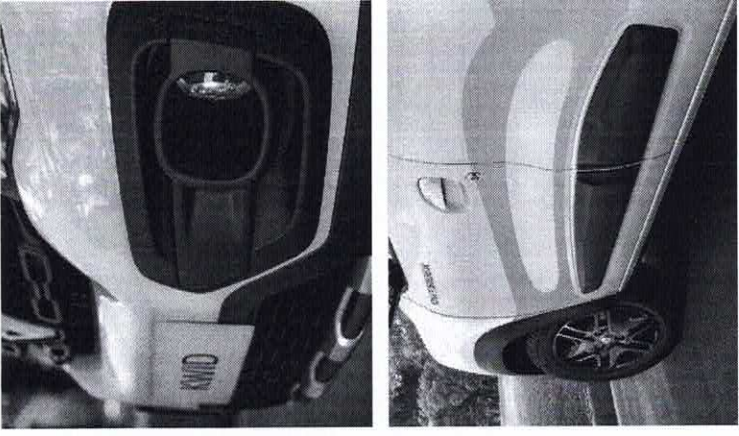

Detailed description: A handwritten signature in blue ink, consisting of several loops and a long horizontal stroke extending to the right.



11:30

APROVEITAR CADA ESPAÇO DA AGENDA E DO BAGAGEIRO.

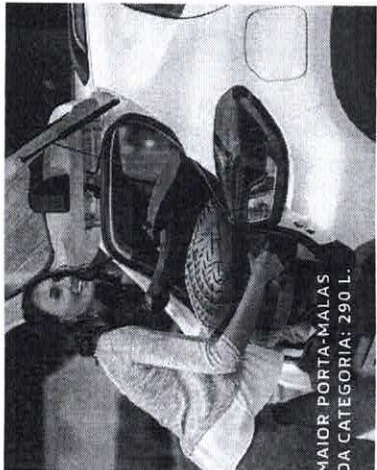

MAIOR PORTA-MALAS DA CATEGORIA: 290 L.

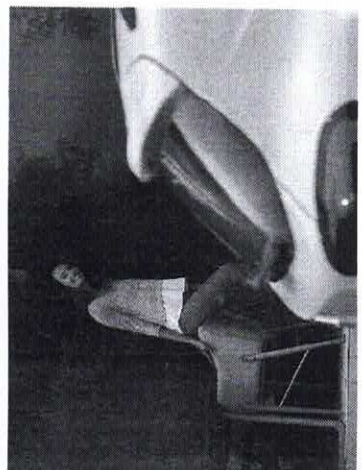

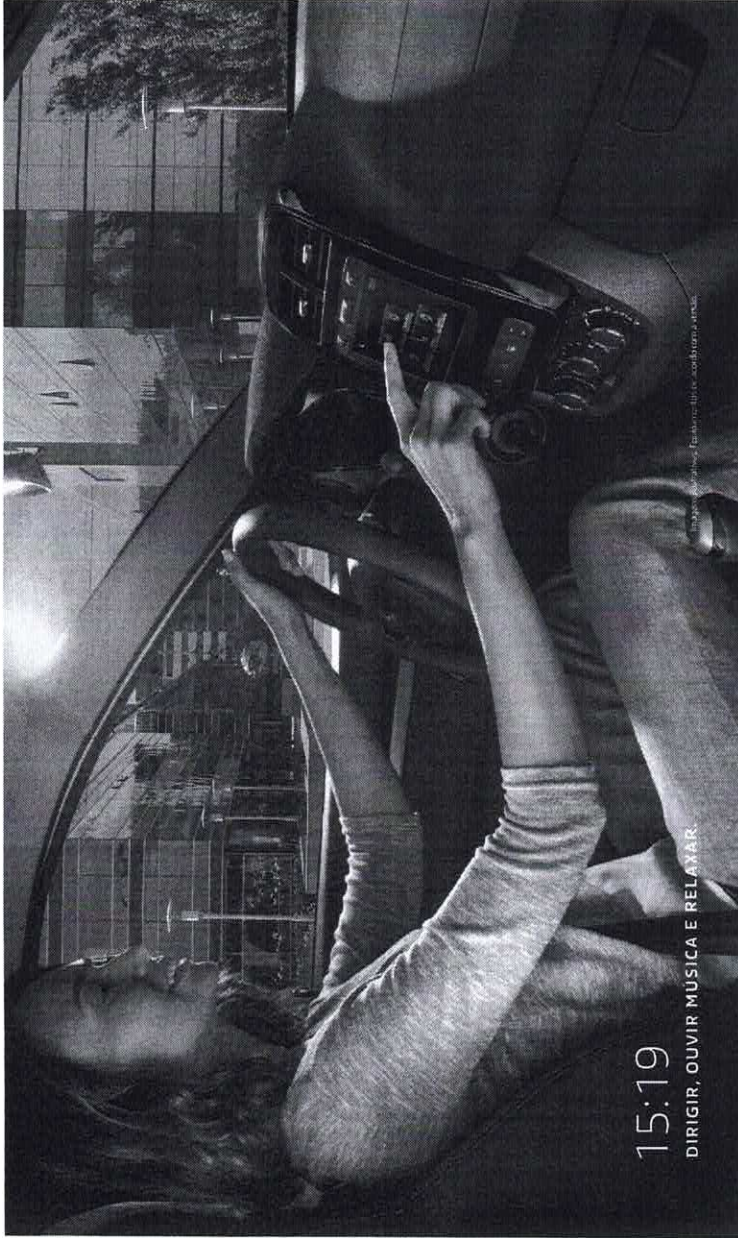

15:19

DIRIGIR, OUVIR MÚSICA E RELAXAR.

Disponível para aplicação nas versões Intense e Outsider.

Tecnologia intuitiva e integrada

O Renault KWID ficou ainda mais moderno com o MEDIA Evolution. Com tecnologia Android Auto® e Apple CarPlay®, o novo multimídia permite o uso de vários apps do seu smartphone, como Spotify®, Waze, Google Maps e áudios de WhatsApp, em uma tela de 7" touchscreen mais sensível ao toque. O MEDIA Evolution ainda conta com Bluetooth®, câmera de ré*, que proporciona mais conforto ao estacionar, e Eco Scoring e Eco Coaching, indicadores que melhoram o estilo de condução e o consumo de combustível.

E ainda: retrovisores elétricos, para que o ajuste dos espelhos fique mais ágil; chave canivete, que, além de prática, esconde a parte metálica quando não está sendo usada; e abertura elétrica do porta-malas, para trazer mais comodidade ao guardar as bagagens. O KWID é o único do segmento com abertura a distância na chave.

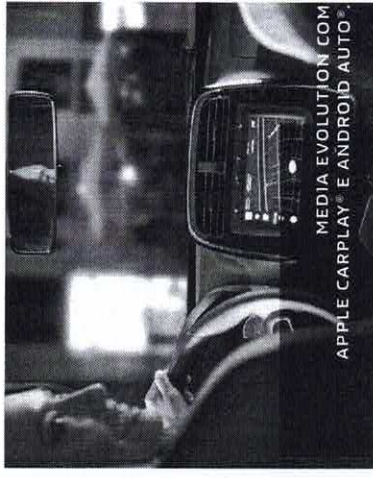

O SUV dos compactos

Para cultura, a cidade, com robustez e design. Com traços marcantes e curvas dinâmicas, o KWID tem características de SUV e espírito de compacto. A elevada distância de 18 cm em relação ao solo, a posição de carga e o ângulo de entrada imponente de 24° são dignos do segmento SUV. Além disso, sua grade frontal robusta, suas rodas de 14" e os para-choques trazem um design único para a categoria.

E para quem prefere um carro ainda mais compacto, a versão Outsider traz seis dimensões e 1 metro, moldura do farol de máquina, rodas Flex Wheel, janelas laterais e barras de teto.

18:46

CURTIR UM CAFÉ COM OS AMIGOS.

Imagens ilustrativas. Especificações do fabricante em vigor.



Maior espaço interno da categoria

Aproveite todo o espaço interno do Renault KWID. O carro é amplo e confortável para motorista e passageiros, inclusive no banco de trás. Com um console central com porta-copos, divisões porta-celulars, e o maior porta-malas da categoria (290 L), o armazenamento se torna mais prático e fácil no dia a dia.

Imagens: Shutterstock. Todos os direitos de autor reservados a Renault.



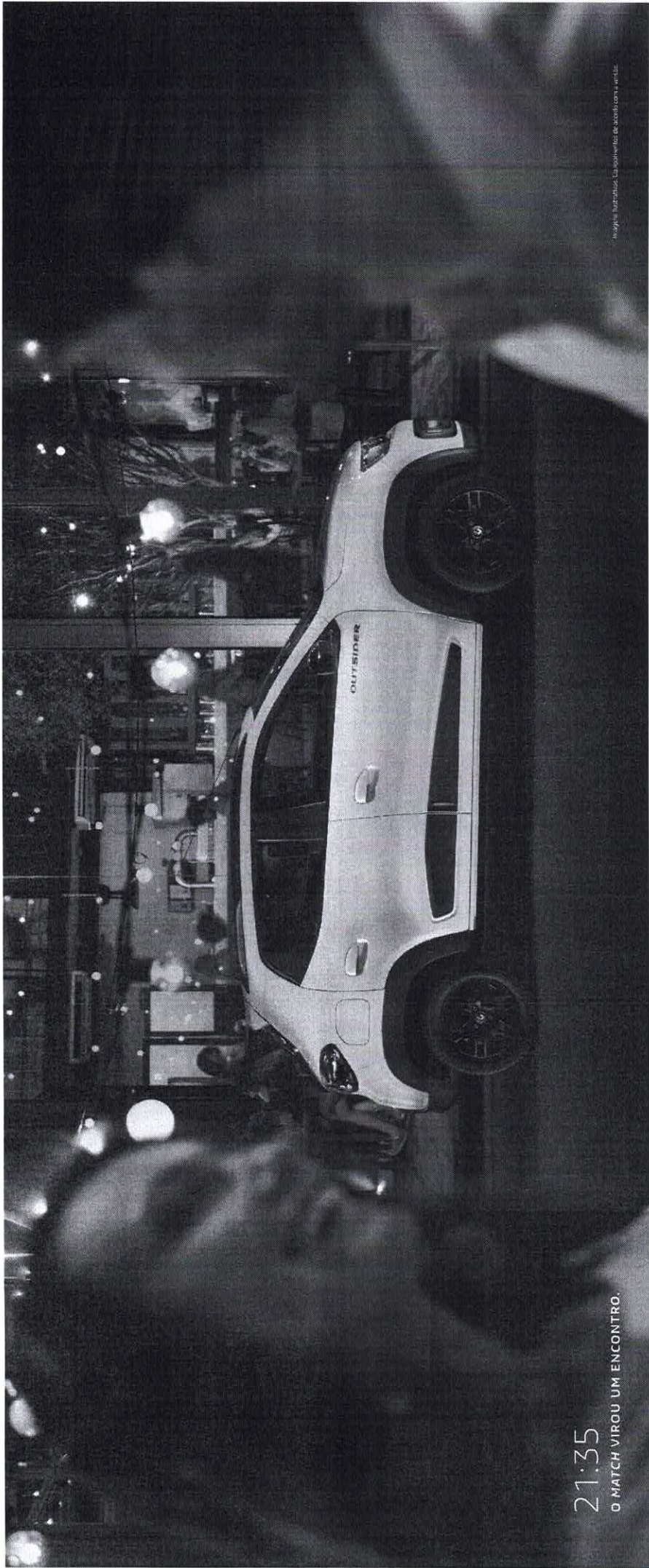

21:35

O MATCH VIROU UM ENCONTRO.

Imagem substituída. Em substituição de acordo com a arte final.



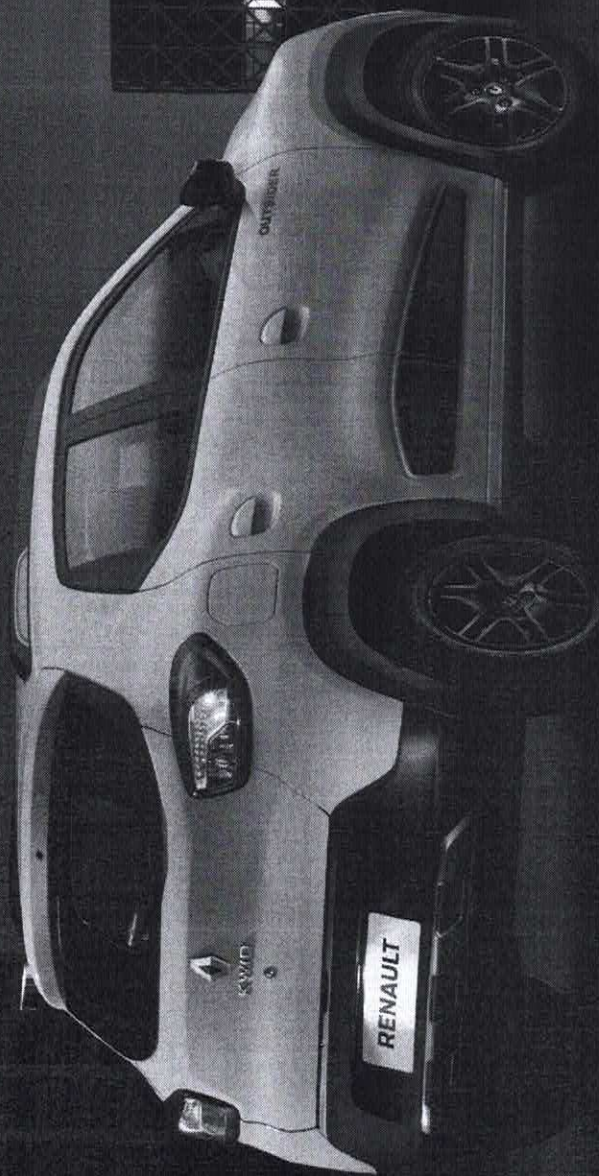

23:04

AMANHÃ É UM NOVO DIA PARA SE SENTIR SEGURO.

Segurança de série

O KWID inova até quando o assunto é proteção, é o único da categoria com 4 airbags de fábrica (2 frontais e 2 laterais). Todas as versões do Renault KWID também vêm com freios ABS, cintos de segurança diferenciados ajustáveis, sistema Isofix e aviso de esquecimento do cinto do motorista e do copiloto. Com um chassis reforçado, ele garante muito mais segurança para você e sua família.

Imagens ilustrativas. Exatidão dos dados não é garantida.



KWID Versões
Life 1.0 Manual



EQUIPAMENTOS

- 4 airbags (2 frontais e 2 laterais)
- 2 Isofix
- Abertura interna de porta-malas
- Alça de altura dos cintos de segurança nos bancos dianteiros
- Alerta visual e sonoro de não utilização do cinto de segurança do motorista
- Apoiador de cabeça dianteiros
- Apoiador de cabeça traseiros laterais e central
- Banco traseiro rebatível 1/1
- Desembaçador do vidro traseiro
- Direção mecânica
- Espelho de cortesia no lado do passageiro
- Freios ABS
- Indicador de estilo de condução
- Indicador de nível de manobra
- Placard de cores da carroceria
- Pausa-sol do motorista e do passageiro
- Preparação para rádio
- Retrovisores e maçanetas pretos
- Retrovisores externos com aquecimento
- Rodas de aço de 14"
- Tomadas de 12V



Calotas Floriano 14"



KWID Versões
Intense 1.0 Manual



EQUIPAMENTOS

Versão ZEN +

- Abertura elétrica do porta-malas
- Bancos e volante com design personalizado
- Bolso integrado na parte traseira dos bancos traseiros
- Câmera de ré
- Chave canivete
- Computador de bordo
- Elementos interiores em preto marfim
- Frenos de mão comandados eletronicamente
- Maçanetas externas na cor da carroceria
- Maçanetas internas cromadas
- MEDIA Evolution
- Retrovisores elétricos em preto brilhante
- Rodas de 14" Flex Wheel em chapa atrairacte
- Tacômetro - Rev-Meter



Rodas Flex Wheel 14" GCA Atrairacte



Zen 1.0 Manual



EQUIPAMENTOS

Versão LIFE +

- 2 alto-falantes
- Alarme de aviso de luzes acesas
- Ar-condicionado
- Bluetooth®-USB, AUX
- Direção elétrica
- Limpador do vidro traseiro
- Retrovisor interno diurno/ noturno
- Revestimento interno do porta-malas
- Vidros (dianteiros) e travas elétricos



Calotas Floriano 14"



Outsider 1.0 Manual

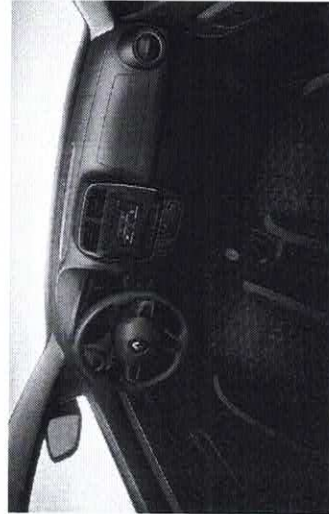

EQUIPAMENTOS

Versão INTENSE +

- Bancos exclusivos Outsider
- Barra de teto
- Interior com detalhes em laranja
- Modura do farol de neblina
- Proteção lateral
- Rodas de 14" Flex Wheel em preto
- Sús trôntais e traseiros



Rodas Flex Wheel 14" em preto



KWID Ficha técnica

Life	Zen	Intense	Outskier										
1.0 12V S/Ce Manual	1.0 12V S/Ce Manual	1.0 12V S/Ce Manual	1.0 12V S/Ce Manual										
Arquitetura	Carruagem monobloco, monovolume, 5 passageiros, 5 portas												
Motor	Quatro tempos, três cilindros em linha, 12 válvulas, injeção multiponto, bicombustível (etanol e/ou gasolina) e refrigeração por circuito de água sob pressão												
Potência máxima (ABNT)	68 cv (gasolina) @ 5.500 rpm 70 cv (etanol) @ 5.500 rpm												
Torque máximo (ABNT)	9,4 kgfm (gasolina) @ 4.250 9,8 kgfm (etanol) @ 4.250												
Cilindrada	999 cm ³												
Freios/tródia	Roda ago com calotas/freio 165/70 R14												
Suspensão dianteira	Tipo MacPherson, triângulos inferiores, amortecedores hidráulicos telescópicos e molas helicoidais												
Suspensão traseira	Suspensão traseira composta por eixo rígido, molas helicoidais e amortecedores hidráulicos telescópicos verticais												
Freios	Sistema ABS, com discos ventilados na dianteira e freios traseiros com tambores												
Dirigção mecânica													
Dirigção elétrica	Dirigção elétrica												
Câmbio	Manual 5 velocidades												
Relação marcha	<table border="1"> <tr><td>1ª</td><td>3,769:1</td></tr> <tr><td>2ª</td><td>2,048:1</td></tr> <tr><td>3ª</td><td>1,290:1</td></tr> <tr><td>4ª</td><td>0,949:1</td></tr> <tr><td>5ª</td><td>0,791:1</td></tr> </table>			1ª	3,769:1	2ª	2,048:1	3ª	1,290:1	4ª	0,949:1	5ª	0,791:1
1ª	3,769:1												
2ª	2,048:1												
3ª	1,290:1												
4ª	0,949:1												
5ª	0,791:1												
Tanque de combustível	38 litros												
Porta-malas	290 litros												
Carga útil	375 kg												
Peso (em ordem de marcha)	719 kg / 785 kg / 805 kg												
Aceleração 0 a 100 km/h	15,5 s (gasolina) 14,7 s (etanol)												
Velocidade máxima	152 km/h (gasolina) 156 km/h (etanol)												
Consumo	15,2 km/l (gasolina)* 10,5 km/l (etanol)*												
	14,1 km/l (gasolina)* 9,6 km/l (etanol)*												

* = não disponível

*Os valores apresentados correspondem à média dos valores em percurso misto.

KWID Equipamentos e opcionais

Life	Zen	Intense	Outskier
DESIGN			
Design interno/externo Outskier	-	-	-
Design interno/externo Connect	-	-	-
Interior com detalhes em laranja	-	-	-
Para-choques da cor da carroceria	-	-	-
Retrôvisores e maçanetas externas na cor da carroceria	-	-	-
Retrôvisores e maçanetas pretos	-	-	-
Revestimento interno do porta-malas	-	-	-
Rodas de aço de 14" com pneus 165/70 R14	-	-	-
Rodas Flux Wheel 14"	-	-	-
SEGURANÇA E DIRIGIBILIDADE			
4 cintos (2 frontais e 2 laterais)	-	-	-
2 Isofix	-	-	-
Ajuste de altura dos cintos de segurança nos bancos dianteiros	-	-	-
Alarme de aviso luzes acesas	-	-	-
Alerta visual e sonoro de não utilização do cinto de segurança do motorista	-	-	-
Cintos de segurança dianteiros e traseiros de 3 pontos	-	-	-
Desembaçador do vidro traseiro	-	-	-
Dirigção mecânica	-	-	-
Dirigção elétrica	-	-	-
Faróis de neblina	-	-	-
Freios ABS	-	-	-
Limpador do vidro traseiro	-	-	-
Retrôvisores elétricos	-	-	-
Retrôvisores externos com regulagem manual interna	-	-	-
Retrôvisor interno dinâmico	-	-	-
Vidros (dianteiros e traseiros elétricos)	-	-	-
TECNOLOGIA E CONECTIVIDADE			
2 alto-falantes	-	-	-
Abertura elétrica do porta-malas a distância	-	-	-
Câmera de ré	-	-	-
Chave canivete	-	-	-
Indicador de estilo de condução	-	-	-
Indicador de troca de marcha	-	-	-
Predefinição para rádio	-	-	-
Rádio Continental 2DIN (Bluetooth)*, USB, AUX	-	-	-
MEDIA Evolution	-	-	-

* = série | - = não disponível | O = opcional



CARTA PROPOSTA



**PREGÃO ELETRÔNICO Nº 2020.06.05.01
À PREFEITURA MUNICIPAL DE FORQUILHA/CE**

PREZADOS SENHORES,

APRESENTAMOS NOSSA PROPOSTA DE PREÇOS REFERENTE A LICITAÇÃO NA MODALIDADE PREGÃO ELETRÔNICO Nº 2020.06.05.01, QUE VERSA SOBRE O AQUISIÇÃO DE VEICULOS ZERO KM, PARA ATENDER AS NECESSIDADES DA SECRETARIA DE SAUDE DO MUNICÍPIO DE FORQUILHA/CE, CONFORME SE SEGUE.

LOTE 01 / ITEM 01 - DESCRITIVO: VEÍCULO DE PASSEIO TRANSPORTE DE EQUIPE (05 PESSOAS, 0KM) ESPECIFICAÇÕES: VEICULO 0 (ZERO) KM ANO 2020. MOTORIZAÇÃO DE NO MÍNIMO 1.0 E 3 CILINDROS, DISTANCIA ENTRE OS EIXOS MÍNIMA DE 2.370mm, COM DIREÇÃO HIDRÁULICA OU ELÉTRICA, AR CONDICIONADO DE FABRICA, VIDROS ELÉTRICOS INSTALADO NO MÍNIMO NAS PORTAS DIANTEIRAS, ALARME, TRAVA, COMBUSTÍVEL FLEX (ÁLCOOL E GASOLINA), CAPACIDADE PARA 05 LUGARES, AIRBAG DUPLO E FREIOS ABS, COM CÂMBIO MANUAL, DE NO MÍNIMO 05 MARCHAS, COM GARANTIA DE FABRICA DE 03(TRÊS) ANOS E DEMAIS ACESSÓRIOS E EQUIPAMENTOS EXIGIDOS PELO CONTRAN.

VALOR UNITARIO DA PROPOSTA LOTE 01/ITEM 01: R\$ 48.000,00 (QUARENTA E OITO MIL REAIS).

VALOR GLOBAL DA PROPOSTA LOTE 01/ITEM 01: R\$ 48.000,00 (QUARENTA E OITO MIL REAIS).

MARCA/MODELO: RENAULT KWID 1.0
PRAZO DE ENTREGA: CONFORME EDITAL.
VALIDADE DA PROPOSTA: 60 (SESSENTA) DIAS
GARANTIA DE 36 MESES.

OUTROSSIM, DECLARAMOS QUE:

NOS PREÇOS OFERECIDOS ESTÃO INCLUSAS TODAS AS DESPESAS DE FORNECIMENTO DOS BENS, IMPOSTOS, ENCARGOS, TAXAS, ROYALTIES E FRETE. DECLARAMOS, SOB AS SANÇÕES ADMINISTRATIVAS CABÍVEIS, INCLUSIVE AS CRIMINAIS E SOB AS PENAS DA LEI, QUE TODA DOCUMENTAÇÃO ENVIADO AO E-MAIL DO PREGOEIRO (A) SÃO AUTÊNTICAS. INFORMAMOS INTEIRA SUBMISSÃO ÀS CLÁUSULAS E CONDIÇÕES EXIGENTES NO EDITAL E SEUS ANEXOS COMO TAMBÉM AOS DITAMES DAS LEIS E DECRETOS QUE REGEM ESTE PROCEDIMENTO LICITATÓRIO. DECLARAMOS, PARA TODOS OS FINS DE DIREITO, QUE CUMPRIMOS PLENAMENTE OS REQUISITOS DE HABILITAÇÃO E QUE NOSSA PROPOSTA ESTÁ EM CONFORMIDADE COM AS EXIGÊNCIAS DO INSTRUMENTO CONVOCATÓRIO (EDITAL). DECLARAMOS QUE ASSUMIMOS INTEIRA RESPONSABILIDADE PELA ENTREGA DOS PRODUTOS, E QUE SERÃO EXECUTADOS CONFORME EXIGÊNCIA EDITALÍCIA E CONTRATUAL, E QUE SERÃO ENTREGUES ATÉ 05(CINCO) DIAS A PARTIR DA DATA DE RECEBIMENTO DA ORDEM DE COMPRAS/SERVIÇO, SOB PENA DE DESCLASSIFICAÇÃO DA PROPOSTA. SOMOS CONCESSIONÁRIA, CONFORME DISPÕE OS SEGUINTE DISPOSITIVOS LEGAIS: LEI Nº 6.729/79 TAMBÉM CONHECIDA COMO LEI FERRARI; LEI Nº 9.503/1977, O CÓDIGO DE TRÂNSITO BRASILEIRO – CTB; E A DELIBERAÇÃO Nº 64/2008 DO CONSELHO NACIONAL DE TRÂNSITO – CONTRAN E QUE DISPÕE OU TEM COMO DISPOR DE MANEIRA CERTA E NO PRAZO PREVISTO DE ENTREGA DO VEÍCULO, E DEMAIS REQUISITOS NECESSÁRIOS AO CUMPRIMENTO DO OBJETO DESTA LICITAÇÃO.

DATA: 24/06/2020.