



CNPJ: 51.477.402/0001-12 INSC ESTADUAL: 071463666 INSCR MUNICIPAL: 200028104
RAZÃO SOCIAL: IZZY DISTR DE MATERIAL MÉDICO, ODONT E LABORATORIAL LTDA
ENDEREÇO: ROD. QUARTO ANEL VIÁRIO, 3917, TAMATANDUBA - EUSÉBIO, 61.768-840
E-MAIL: IZZY.DISTRIBUIDORA@GMAIL.COM TELEFONE: (85)4042-6028



À
PREFEITURA MUNICIPAL DE HIDROLÂNDIA
PREGÃO ELETRÔNICO N° PMH-280224-PE01-SDS
DATA DE ABERTURA: 14 DE MARÇO DE 2024 ÀS 08H10MIN.

PELA PRESENTE DECLARAMOS INTEIRA SUBMISSÃO AOS PRECEITOS LEGAIS EM VIGOR, ESPECIALMENTE OS DA LEI FEDERAL Nº. 14.133/2021, BEM COMO ÀS CLÁUSULAS E CONDIÇÕES EXISTENTES NO EDITAL DE LICITAÇÃO ELETRÔNICA E TERMO DE REFERÊNCIA.

OBJETO: AQUISIÇÃO DE MEDICAMENTOS, MATERIAL MÉDICO LABORATORIAL, HOSPITALAR E ODONTOLÓGICO E MATERIAL DE EPI'S, DESTINADOS A SUPRIR AS NECESSIDADES DA SECRETARIA MUNICIPAL DE SAÚDE DE HIDROLÂNDIA/CE.

RAZÃO SOCIAL: IZZY DISTRIBUIDORA DE MATERIAL MÉDICO, ODONTOLÓGICO E LABORATORIAL LTDA
ENDEREÇO: ROD. QUARTO ANEL VIÁRIO, 3917, TAMATANDUBA - EUSÉBIO, 61.768-840
CNPJ: 51.477.402/0001-12 INSC ESTADUAL: 071463666 INSCR MUNICIPAL: 200028104
EMAIL: IZZY.DISTRIBUIDORA@GMAIL.COM TELEFONE: (85) 4042-6028
BANCO SANTANDER 33 - AG: 5386 / CC: 34161 - 4

PROPOSTA DE PREÇOS

ITEM	DESCRIÇÃO	UNIDADE	QUANT.	MARCA	V. UNIT	V. UNIT. EXTENSO	V. TOTAL	V. TOTAL EXTENSO
31	LUVA PARA PROCEDIMENTO NÃO CIRÚRGICO, MATERIAL:LÁTEX NATURAL ÍNTEGRO E UNIFORME, TAMANHO:MÉDIO, CARACTERÍSTICAS ADICIONAIS:LUBRIFICADA COM PÓ BIOABSORVÍVEL, DESCARTÁVEL, APRESENTAÇÃO:ATÓXICA, TIPO:AMBIDESTRA, TIPO USO:DESCARTÁVEL, MODELO:FORMATO ANATÔMICO, FINALIDADE:RESISTENTE À TRAÇÃO	CAIXA 100,00 UM	150	DESCARPACK	R\$ 21,99	vinte e um reais e noventa e nove centavos	R\$ 3.298,50	três mil, duzentos e noventa e oito reais e cinquenta centavos
33	LUVA CIRÚRGICA, MATERIAL:LÁTEX NATURAL, TAMANHO:7,50, ESTERILIDADE:ESTÉRIL, CARACTERÍSTICAS ADICIONAIS:COMPRIMENTO MÍNIMO DE 28CM, APRESENTAÇÃO:LUBRIFICADA C/ PÓ BIOABSORVÍVEL,ATÓXICA, TIPO USO:DESCARTÁVEL, FORMATO:ANATÔMICO, APLICAÇÃO:ANTIDERRAPANTE, EMBALAGEM:CONFORME NORMA ABNT C/ ABERTURA ASSÉPTICA	PAR	200	LEMGRUBER	R\$ 2,04	dois reais e quatro centavos	R\$ 408,00	quatrocentos e oito reais
34	SERINGA, MATERIAL:POLIPROPILENO, CAPACIDADE:20 ML, TIPO BICO:BICO CENTRAL LUER LOCK OU SLIP, TIPO VEDAÇÃO:ÊMBOLO DE BORRACHA, ADICIONAL:GRADUADA, NUMERADA, ESTERILIDADE:ESTÉRIL, DESCARTÁVEL, APRESENTAÇÃO: EMBALAGEM INDIVIDUAL	EMBALAGEM 01 UND	3000	PROCARE	R\$ 0,52	cinquenta e dois centavos de real	R\$ 1.560,00	mil quinhentos e sessenta reais
36	SERINGA, MATERIAL:POLIPROPILENO, CAPACIDADE:10 ML, TIPO BICO:BICO CENTRAL LUER LOCK OU SLIP, TIPO VEDAÇÃO:ÊMBOLO DE BORRACHA, ADICIONAL:GRADUADA, NUMERADA, TIPO AGULHA:C/ AGULHA 22 G X 1", ESTERILIDADE:ESTÉRIL, DESCARTÁVEL, APRESENTAÇÃO:EMBALAGEM INDIVIDUAL	EMBALAGEM 01 UND	2000	PROCARE	R\$ 0,45	quarenta e cinco centavos de real	R\$ 900,00	novecientos reais
37	TUBO LABORATÓRIO, TIPO:ENSAIO, MATERIAL:VIDRO, TIPO FUNDO:FUNDO REDONDO, DIMENSÕES:CERCA DE 10 X 75 MM, ADICIONAL:COM ORLA	UNIDADE	200	LABOR	R\$ 0,84	oitenta e quatro centavos de real	R\$ 168,00	cento e sessenta e oito reais
38	FIXADOR P/ DISPOSITIVO MÉDICO, APLICAÇÃO:P/ CÂNULA TRAQUEOSTOMIA, MATERIAL:TIRA TECIDO SINTÉTICO E ALGODÃO, CARACTERÍSTICA:ACOLCHOADA, COMPONENTE:C/ VELCRO AJUSTÁVEL, TAMANHO:INFANTIL, TIPO USO:USO ÚNICO, EMBALAGEM:EMBALAGEM INDIVIDUAL	UNIDADE	20	FRADEL	R\$ 12,99	doze reais e noventa e nove centavos	R\$ 259,80	duzentos e cinquenta e nove reais e oitenta centavos
40	FITA HOSPITALAR, TIPO:ESPARADRAPO, IMPERMEÁVEL, MATERIAL:ALGODÃO, COMPONENTES:ADESIVO À BASE DE ZINCO, DIMENSÕES:CERCA DE 10 CM, CARACTERÍSTICAS ADICIONAIS: HIPOALERGÊNICO, COR:COM COR	ROLO 4,50M	192	MISSNER	R\$ 11,50	onze reais e cinquenta centavos	R\$ 2.208,00	dois mil, duzentos e oito reais
42	ATADURA, TIPO 1:CREPOM, MATERIAL 1:100% ALGODÃO, DIMENSÕES:20 CM, GRAMATURA 1:CERCA DE 13 FIOS/ CM2, EMBALAGEM:EMBALAGEM INDIVIDUAL	ROLO 1,80M	100	AMED	R\$ 0,99	noventa e nove centavos de real	R\$ 99,00	noventa e nove reais
44	SONDA TRATO URINÁRIO, MODELO:FOLEY, MATERIAL:BORRACHA, CALIBRE:18 FRENCH, VIAS:3 VIAS, CONECTOR:CONECTORES PADRÃO, VOLUME:C/ BALÃO CERCA 30 ML, TIPO PONTA:PONTA DISTAL CILÍNDRICA FECHADA, COMPONENTES:C/ ORIFÍCIOS LATERAIS, ESTERILIDADE:ESTÉRIL, DESCARTÁVEL, EMBALAGEM: EMBALAGEM INDIVIDUAL; UNID: UNIDADE	UNIDADE	50	SOLIDOR	R\$ 5,25	cinco reais e vinte e cinco centavos	R\$ 262,50	duzentos e sessenta e dois reais e cinquenta centavos
46	COLETOR DE URINA, MATERIAL :PLÁSTICO, TIPO :SISTEMA ABERTO, CAPACIDADE :CERCA DE 2000 ML, GRADUAÇÃO: GRADUAÇÃO DE 100 EM 100 ML, ESTERILIDADE :NÃO ESTÉRIL, DESCARTÁVEL	UNIDADE	100	MEDK	R\$ 0,60	sessenta centavos de real	R\$ 60,00	sessenta reais



CNPJ: 51.477.402/0001-12 INSC ESTADUAL: 071463666 INSCR MUNICIPAL: 200028104
 RAZÃO SOCIAL: IZZY DISTR DE MATERIAL MÉDICO, ODONT E LABORATORIAL LTDA
 ENDEREÇO: ROD. QUARTO ANEL VIÁRIO, 3917, TAMATANDUBA - EUSÉBIO, 61.768-840
 E-MAIL: IZZY.DISTRIBUIDORA@GMAIL.COM TELEFONE: (85)4042-6028

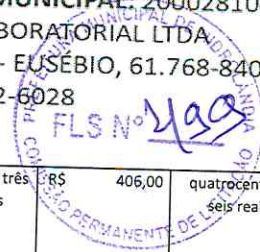

47	PINÇA CIRÚRGICA, MODELO 1:CHERON, FORMATO PONTA:PONTA RETA, TIPO PONTA:SERRILHADA, HASTE:HASTE ANGULADA, COMPRIMENTO TOTAL:CERCA DE 24 CM, COMPONENTE:C/ CREMALHEIRA, MATERIAL:POLÍMERO, ESTERILIDADE:ESTÉRIL, USO ÚNICO	UNIDADE	200	KOLOPLAST	R\$ 2,03	dois reais e três centavos	R\$ 406,00	quatrocentos e seis reais
48	GUIA P/ INTUBAÇÃO TRAQUEAL, MODELO:TIPO BOUGIE VENTILADO, MATERIAL HASTE:POLÍMERO, TAMANHO :ADULTO, ESTERILIDADE :ESTÉRIL, DESCARTÁVEL	UNIDADE	20	HAOXI	R\$ 54,60	cinquenta e quatro reais e sessenta centavos	R\$ 1.092,00	mil e noventa e dois reais
50	SONDA TRATO URINÁRIO, MODELO:URETRAL, MATERIAL:PVC, CALIBRE:8 FRENCH, CONECTOR:CONECTOR PADRÃO C/ TAMP, COMPRIMENTO:CERCA 40 CM, TIPO PONTA:PONTA DISTAL CILÍNDRICA FECHADA, COMPONENTES:C/ ORIFÍCIOS LATERAIS, ESTERILIDADE:ESTÉRIL, DESCARTÁVEL, EMBALAGEM:EMBALAGEM INDIVIDUAL	UNIDADE	400	MARK MED	R\$ 0,77	setenta e sete centavos de real	R\$ 308,00	trezentos e oito reais
51	SONDA TRATO URINÁRIO, MODELO:URETRAL, MATERIAL:PVC, CALIBRE:12 FRENCH, CONECTOR:CONECTOR PADRÃO C/ TAMP, COMPRIMENTO:CERCA 40 CM, TIPO PONTA:PONTA DISTAL CILÍNDRICA FECHADA, COMPONENTES:C/ ORIFÍCIOS LATERAIS, ESTERILIDADE:ESTÉRIL, DESCARTÁVEL, EMBALAGEM:EMBALAGEM INDIVIDUAL	UNIDADE	300	MARK MED	R\$ 0,83	oitenta e três centavos de real	R\$ 249,00	duzentos e quarenta e nove reais
52	CATETER PERIFÉRICO, MATERIAL CATETER:POLÍMERO RADIOPACO, APLICAÇÃO:VENOSO, MATERIAL AGULHA:AGULHA AÇO INOX, DIAMETRO:22 GAU, COMPRIMENTO:CERCA 25 MM, CONECTOR:CONECTOR PADRÃO, COMPONENTE 1:CÂMARA REFLUXO C/ FILTRO, COMPONENTE 2:C/ SISTEMA SEGURANÇA SEGUNDO NR/32, TIPO USO:ESTÉRIL, DESCARTÁVEL, EMBALAGEM INDIVIDUAL	UNIDADE	1000	MEDIX	R\$ 0,84	oitenta e quatro centavos de real	R\$ 840,00	oitocentos e quarenta reais
62	ESPÉCULO USO MÉDICO, APLICAÇÃO:VAGINAL, MODELO:COLLIN, TAMANHO:MÉDIO, TRAVAMENTO:C/ TRAVA TIPO ROSCA, MATERIAL:POLÍMERO, ESTERILIDADE:NÃO ESTÉRIL, USO ÚNICO, EMBALAGEM:EMBALAGEM INDIVIDUAL	UNIDADE	200	KOLOPLAST	R\$ 1,44	um real e quarenta e quatro centavos	R\$ 288,00	duzentos e oitenta e oito reais
63	ÁLCOOL ETÍLICO, TIPO:HIDRATADO, TEOR ALCOÓLICO: 70%_ (70%GL), APRESENTAÇÃO: LÍQUIDO	FRASCO 1,00L	120	ITAJA	R\$ 8,02	oito reais e dois centavos	R\$ 962,40	novecentos e sessenta e dois reais e quarenta centavos
VALOR TOTAL DA PROPOSTA		treze mil, trezentos e sessenta e nove reais e vinte centavos					R\$	13.369,20

VALOR TOTAL DA PROPOSTA	R\$	13.369,20
treze mil, trezentos e sessenta e nove reais e vinte centavos		

F. DE VALIDADE DA PROPOSTA: 90 (NOVENTA) DIAS.

F. DE ENTREGA: CONFORME OS TERMOS DO EDITAL.

DECLARAMOS, QUE NÃO OCORREU FATO QUE NOS IMPEÇA DE PARTICIPAR DO MENCIONADO PROCESSO DE LICITAÇÃO.

DECLARAMOS, CUMPRIR OS REQUISITOS ESTABELECIDOS NO ARTIGO 3º DA LEI COMPLEMENTAR Nº 123, DE 2006, ESTANDO APTO A USUFRUIR DO TRATAMENTO FAVORECIDO ESTABELECIDO EM SEUS ARTS. 42 A 49, OBSERVADO O DISPOSTO NOS 88 1º AO 3º DO ART, 4º, DA LEI N.º 14.133, DE 2021.; TEM CIÊNCIA DE QUE A OBTENÇÃO DE BENEFÍCIOS DA LEI COMPLEMENTAR 123.

DECLARAMOS, AINDA, QUE EM NOSSA PROPOSTA OS VALORES APRESENTADOS ENGLOBALAM TODAS AS DESPESAS COM TRIBUTOS, IMPOSTOS, CONTRIBUIÇÕES FISCAIS, PARAFISCAIS OU TAXAS, INCLUSIVE, PORVENTURA, COM SERVIÇOS DE TERCEIROS, QUE INCIDAM DIRETA OU INDIRETAMENTE NO VALOR DOS PRODUTOS/MATERIAIS COTADOS QUE VENHAM A ONERAR O OBJETO DESTA CONTRATAÇÃO.

ASSUMIMOS O COMPROMISSO DE BEM E FIELMENTE EXECUTAR A ENTREGA DOS PRODUTOS ESPECIFICADOS NO ANEXO I.

FORTALEZA/CE, 14 DE MARÇO DE 2024.

ISABELLE
CAVALCANTE
GONCALVES:0398
0817350

Assinado de forma digital por ISABELLE CAVALCANTE GONCALVES:0398
Data: 2024.03.14 15:07:35 -0200